



## VLOGA ZA JAVNI RAZPIS ZA DODELITEV NEPOVRATNIH FINANČNIH SREDSTEV ZA IZGRADNJO MALIH KOMUNALNIH ČISTILNIH NAPRAV V MESTNI OBČINI VELENJE V LETU 2024

A) Vloga samostojnega vlagatelja, ki nameravajo zgraditi MKČN v letu 2024, mora vsebovati vse priloge od 1 do 10, prilogo 8 pa le v primeru solastnine.

B) Vlagatelji, želijo graditi skupno MKČN za več stanovanjskih objektov, morajo priložiti vse priloge 1 od 10; prilogo 8 le v primeru solastnine; obvezno pa morajo predložiti pogodbo o medsebojni ureditvi razmerij pri gradnji ter obratovanju MKČN.

**Vlagatelj mora popolno vlogo vložiti v zaprti kuverti, s pripisom »Ne odpiraj – razpis MKČN 2024« od začetka razpisa do vključno 31. 8. 2024.**

Šteje se, da je vloga pravočasna, če je bila oddana zadnji dan roka za oddajo vlog po pošti priporočeno ali oddana osebno v sprejemni pisarni Mestne občine Velenje, Titov trg 1, Velenje, kletna etaža. Zadnji dan roka tega javnega razpisa je sobota 31. 8. 2024, (velja še poštni žig z dne 31. 8. 2024 ali pa oddaja v sprejemni pisarni MO Velenje najkasneje dne, 30. 8. 2023 do 13:00. ure).

**Priloga 10 je vlagatelj dolžan predložiti najkasneje do 21. 10. 2024.**

### Seznam prilog :

- **priloga 1:** osnovni podatki: ime in priimek vlagatelja, naslov, davčno številko vlagatelja in podatke o stanovanjskem objektu;
- **priloga 2:** Pogodba o priključitvi na javni sistem za prevzem in obdelavo blata iz MKČN, ki je v skladu z veljavno zakonodajo (17. člen Uredbe o odvajanju in čiščenju komunalne odpadne vode Ur.l. RS, št. 98/15, 76/17, 81/19, 194/21 in 44/22 – ZVO-2), ki jo vlagatelj podpiše s KPVP, d. o. o., kot izvajalcem obvezne storitve javne službe;
- **priloga 3:** podatki o stanovanjskem objektu; osnovni podatki o MKČN, proizvajalcu opreme, tehnologiji čiščenja, kapaciteti, lokaciji vgradnje MKČN, načinu in lokaciji izpusta prečiščene odpadne vode;
- **priloga 4:** kopija računa za MKČN ali izvajalca del vgradnje in dobave MKČN skladno z razpisnimi pogoji s popisom del in materiala;
- **priloga 5:** izjava fizične osebe – lastnika stanovanjskega objekta, ki se bo priključil na MKČN, da je seznanjen z vrsto in obsegom del pri vgradnji MKČN za zagotavljanje ustreznega čiščenja odpadne vode;
- **priloga 6:** Izjava o lastnostih za gradbeni proizvod- za tipske MKČN oziroma za rastlinsko MKČN Projekt za izvedbo, ki izdelan skladno z gradbeno zakonodajo;
- **priloga 7:** parafirana pogodba iz razpisa s pravilno vpisanimi podatki vlagatelja;
- **priloga 8:** izjava sovlagatelja oziroma solastnika v primeru solastnine (obvezen le, če gre za solastnino);
- **priloga 9:** izjava vlagatelja o dokončanju del;
- **priloga 10:** Poročilo o prvih meritvah za MKČN z zmogljivostjo, manjšo od 50 PE in priloga 5- pdf/ po Pravilniku o prvih meritvah in obratovalnem monitoringu odpadnih voda (Uradni list RS, št. 94/14,98/15 in 44/22-ZVO-2)
- **priloga 11:** grafična priloga: situacija objektov v MOV, kjer se predvideva čiščenje komunalne odpadne vode z individualnimi MKČN.



**Priloga 1/**

**1. PODATKI O VLAGATELJU**

1.1 Ime in priimek:

\_\_\_\_\_

rojen: \_\_\_\_\_

1.3 Ulica in hišna številka:

\_\_\_\_\_

1.4 Poštna številka in pošta:

\_\_\_\_\_

1.5 Davčna številka:

\_\_\_\_\_

1.6 Telefonska številka, na kateri ste dosegljivi v dopoldanskem času:

\_\_\_\_\_

Naslov elektronske pošte (opcija):

\_\_\_\_\_

1.7 Vlagatelj sem upravičen kandidirati za nepovratno finančno spodbudo po tem javnem razpisu kot *(ustrezno označite in izpolnite)*:

- lastnik stanovanjske stavbe ali stanovanjske enote v večstanovanjski stavbi, kjer se bo naložba izvajala
- solastnik stanovanjske stavbe ali stanovanjske enote v večstanovanjski stavbi, kjer se bo naložba izvajala
- solastniški delež: \_\_\_\_\_ %
- imetnik stavbne pravice na nepremičnini, kjer se bo naložba izvajala
- ožji družinski član lastnika, solastnika ali imetnika stavbne pravice na nepremičnini, kjer se bo naložba izvajala
- najemnik stanovanjske stavbe ali stanovanjske enote, kjer se bo naložba izvajala, udeležen pri financiranju naložbe

1.8 Za pridobitev nepovratnih finančnih sredstev za naložbo, ki je predmet te vloge, vlagatelj kandidiram:

- kot edini vlagatelj
- kot sovlagatelj *(vsak sovlagatelj izpolni obrazec »Podatki sovlagatelja«)*.

Število drugih sovlagateljev: \_\_\_\_\_

Kot sovlagatelj in soinvestitor bom financiral \_\_\_\_\_ % stroškov naložbe.

**2. PODATKI O OSEBNEM BANČNEM RAČUNU**

Številka osebnega bančnega računa vlagatelja za nakazilo nepovratne finančne spodbude:

Banka: \_\_\_\_\_

2.1 Številka računa: **SI56** \_\_\_\_\_

Obdelava osebnih podatkov je skladno z določili člena 6 Splošne uredbe EU o varstvu podatkov (GDPR, 2016/679) potrebna pred sklenitvijo pogodbe za izvajanje javnega razpisa za dodelitev nepovratnih finančnih sredstev za izgradnjo malih komunalnih čistilnih naprav v Mestni občini Velenje v letu 2024 in za izvajanje pogodbe, katere pogodbena stranka je vlagatelj.

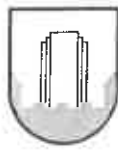

## Priloga 2

**Pogodba za prevzem odvečnega blata iz MKČN, ki jo upravičenec sklene s Komunalnim podjetjem Velenje, d. o. o.**

Vlagatelji pridobijo soglasje o priključitvi na Komunalnem podjetju Velenje, d. o. o., Koroška cesta 37b, 3320 Velenje, kamor dajo vlogo za izdajo soglasja.

Po pridobitvi soglasja morajo podpisati tudi pogodbo o prevzemu blata iz MKČN, ki jo priložijo vlogi kot prilogo 2.



**Priloga 3**

**1. PODATKI O STANOVANJSKI STAVBI / STANOVANJSKI ENOTI, KJER SE BO NALOŽBA IZVAJALA**

1.1 Ulica in hišna številka:

---

1.2 Poštna številka in pošta:

---

1.3 Parcelna številka zemljišča na katerem stoji stavba: \_\_\_\_\_

1.4 Katastrska občina: \_\_\_\_\_

1.5 Tip stavbe (ustrezno obkrožite):

- enostanovanjska stavba
- dvostanovanjska stavba
- stanovanjska enota v večstanovanjski stavbi

**2. PODATKI O NALOŽBI**

Proizvajalec in tip MKČN:

---

2.1 Lokacija namestitve MKČN:

Na zemljišču s parcelno št. .... k.o.....



---

MESTNA OBČINA VELENJE

**Priloga 4:** kopija računa za MKČN ali izvajalca del vgradnje in dobave MKČN skladno z razpisnimi pogoji s popisom del in materiala

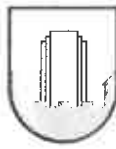

**Priloga 5**

**IZJAVA O SPREJEMANJU POGOJEV (*Obvezen podpis za popolno vlogo!*)**

**Podpisani vlagatelj izjavljam da:**

- so vsi v vlogi navedeni podatki resnični in da bo naložba izvedena skladno s pogoji javnega razpisa in veljavnimi predpisi;
- bom na poziv Mestne občine Velenje posredoval dokumentacijo, ki izkazuje tehnične karakteristike materialov, naprav oziroma opreme, ki je predmet vloge, in druga zahtevana dokazila, s katerimi občina ne razpolaga;
- bo vgradnjo in zagon naprav oziroma opreme, ki je predmet naložbe, opravil za to usposobljen in registriran izvajalec;
- bom pooblaščenemu predstavniku Komunalnega podjetja Velenje dovolil ogled izvedene naložbe in zagotovil pregled dokumentacije, povezane z izvedbo naložbe, pred ali po izplačilu nepovratne finančne spodbude;
- bom v primeru neustrezne izvedbe naložbe ali navajanja neresničnih podatkov prejeta nepovratna sredstva vrnil skupaj z zakonskimi zamudnimi obrestmi;
- naprav oziroma opreme, ki so predmet spodbude, ne bom odtujil oziroma odstranil najmanj 5 let po izplačilu nepovratne finančne spodbude;
- sem seznanjen z vrsto in obsegom del pri vgradnji MKČN in obratovanju MKČN za zagotavljanje ustreznega čiščenja odpadne vode in prevzema blata iz MKČN s strani pooblaščenega izvajalca javne službe;
- se strinjam z določili pogodbe o dodelitvi pravice do nepovratne finančne spodbude, katere vzorec je sestavni del dokumentacije za prijavo.

**Kraj:** \_\_\_\_\_, **datum:** \_\_\_\_\_

**Podpis vlagatelja:** \_\_\_\_\_



**Priloga 6:** Izjava o lastnostih za gradbeni proizvod- za tipske MKČN oziroma za rastlinsko MKČN Projekt za izvedbo, ki izdelan skladno z gradbeno zakonodajo.

V pomoč za izbor MKČN se je mogoče obrniti na svetovalno pisarno, ki deluje na CČN Šaleške doline in spada h Komunalnem podjetju Velenje, d. o. o., in sicer na telefonski številki: 03 8989 409 ali 03 8989 413.

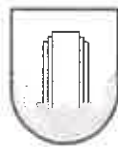

**Priloga 7: OSNUTEK POGODBE**

MESTNA OBČINA VELENJE, ki jo zastopa župan Peter Dermol,  
Titov trg 1, Velenje  
Podračun EZR MOV:SI0056 0133 3010 0018 411  
ID za DDV: SI49082884  
Matična številka: 5884268000.  
(v nadaljevanju: MOV)

in

Ime in priimek:  
Naslov:  
Pošta:  
Davčna številka:  
Osebni račun št:  
Odprt pri banki:  
(v nadaljevanju: prejemnik)

Skleneta naslednjo:

**POGODBO**  
**O DODELITVI NEPOVRATNIH FINANČNIH SREDSTEV**  
**Št. :...../2024**

**1. člen**

Ta pogodba se sklepa v skladu z 11. členom Pravilnika o dodeljevanju nepovratnih finančnih sredstev ta izgradnjo malih komunalnih čistilnih naprav za obstoječe stanovanjske objekte v Mestni občini Velenje v obdobju 2022 do vključno 2027 (Uradni vestnik MOV, št 4/2022; v nadaljevanju pravilnik MKČN) in v skladu z določili javnega razpisa za dodeljevanje nepovratnih finančnih sredstev za izgradnjo malih komunalnih čistilnih naprav za obstoječe stanovanjske objekte v Mestni občini Velenje v letu 2024, objavljenem na spletni strani MOV, <https://www.velenje.si/za-obcane/javne-objave-in-razpisi/> dne X. 4. 2024 (v nadaljevanju javni razpis) ter na podlagi izdanega sklepa, št. 3541-0001/2024 z dne XX. XX. 2024

**2. člen**

S to pogodbo MOV dodeli pravico do nepovratne finančne spodbude za izgradnjo male komunalne čistilne naprave za ..... PE (v nadaljevanju MKČN) pri stanovanjskem objektu....., kot to izhaja iz sklepa, navedenega v 1. členu te pogodbe.

**3. člen**

Nepovratna finančna spodbuda se dodeli v višini 1.500,00 EUR, ki jo MOV dodeli nepovratno, razen v primerih iz 5. člena te pogodbe.

Nepovratna finančna sredstva bodo izplačana na račun prejemnika: SI56....., odprt pri banki.....

MOV ne odgovarja za posledice nepravilnega izplačila nepovratne finančne spodbude, nastale zaradi napačnih podatkov o številki osebnega bančnega računa prejemnika.

Rok nakazila je 30. dan od podpisa pogodbe.



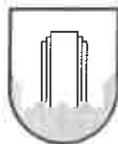

MESTNA OBČINA VELENJE

MOV ima pravico kadarkoli pregledovati dokumentacijo ali na drug način preverjati izvedbo naložbe, ki je predmet sofinanciranja po tej pogodbi.

4. člen

Pogoji za izplačilo nepovratne finančne spodbude so izpolnjeni, ko MOV prejme ustrezne dokumente in dokazila, da je naložba pravočasno in v celoti izvedena skladno s pogoji javnega razpisa, kot sledi:

- kopijo pogodbe o priključitvi na odvoz odvečnega blata iz MKČN;
- kopijo računa za nakup MKČN in
- Poročilo o prvih meritvah za MKČN z zmogljivostjo, manjšo od 50 PE in priloga 5 po Pravilniku o prvih meritvah in obratovalnem monitoringu odpadnih voda (Uradni list RS, št. 94/14,98/15 in 44/22-ZVO-2).

Dokumente pregleda strokovna komisija, ki pripravi sklep iz 1. člena te pogodbe.

5. člen

V primeru ugotovitve neresničnih podatkov, izvedbe naložbe v nasprotju soglasjem izvajalca javne službe ter veljavnimi predpisi, naknadne ugotovitve o neizpolnjevanju pogojev javnega razpisa ali nenamenski porabi sredstev bo prejemnik Mestni občini Velenje, na prvi poziv, vrnil vsa dodeljena sredstva skupaj z zakonskimi zamudnimi obrestmi, ki tečejo od dneva prejema nepovratne finančne spodbude do dneva vračila.

6. člen

Pogodba je nična, v kolikor prejemnik ali kdo v njegovem imenu predstavniku ali posredniku MOV obljubi, ponudi ali da kakšno nedovoljeno korist za:

- pridobitev nepovratne finančne spodbude,
- opustitev dolžnega nadzora nad izvajanjem pogodbenih obveznosti ali
- drugo ravnanje ali opustitev, s katerim je MOV povzročena škoda ali je omogočena pridobitev nedovoljene koristi predstavniku, zastopniku ali posredniku prejemnika.

7. člen

Morebitne spore, ki bi izvirali iz te pogodbe, bosta pogodbeni stranki skušali reševati sporazumno. Če spora na ta način ne bo možno rešiti, si bosta pogodbeni stranki prizadevali rešiti morebitni spor iz te pogodbe z mediacijo in drugimi alternativnimi načini reševanja morebitnega spora.

V kolikor to ne bo mogoče, je za reševanje sporov pristojno stvarno in krajevno pristojno sodišče.

Pogodbeni stranki se zavezujeta, da bosta v morebitnem sodnem sporu iz te pogodbe, soglašali s predložitvijo spora v mediacijo.

8. člen

Ta pogodba je sklenjena v dveh enakih izvodih, in sicer za vsako pogodbeno stranko po eden. Oba izvoda štejeta za original. Ta pogodba stopi v veljavo, ko jo podpiše zadnja pogodbeno stranka. Skrbnica pogodbe je Mirjam Britovšek.

V Velenju, .....

Prejemnik:

.....

V Velenju, .....

Mestna občina Velenje

Peter DERMOL, župan



MESTNA OBČINA VELENJE

**Priloga 8 /**

**PODATKI SOVLAGATELJA**

**1. PODATKI O SOVLAGATELJU**

1.1 Ime in priimek: \_\_\_\_\_

spol: M Ž (obkrožite)

1.2 Ulica in hišna številka: \_\_\_\_\_

1.3 Poštna številka in pošta: \_\_\_\_\_

1.4 Telefonska številka, na kateri ste dosegljivi v dopoldanskem času: \_\_\_\_\_

1.5 Naslov elektronske pošte: \_\_\_\_\_

1.6 Kot sovlagatelj in soinvestitor bom financiral \_\_\_\_\_ % stroškov naložbe

**2. IZJAVA O SPREJEMANJU POGOJEV (Preučite in podpišite!)**

**Podpisani sovlagatelj izjavljam da:**

- so vsi v vlogi navedeni podatki resnični in da bo naložba izvedena skladno s pogoji javnega razpisa in veljavnimi predpisi;
- bo vgradnjo in zagon naprav oziroma opreme, ki je predmet naložbe, opravil za to usposobljen in registriran izvajalec;

Kraj: \_\_\_\_\_, dne: \_\_\_\_\_

**Podpis sovlagatelja:** \_\_\_\_\_

**DOVOLJENJE LASTNIKA/CE OZ. SOLASTNIKA/CE NEPREMIČNINE**

*(Obvezno v primeru, ko vlagatelj ni lastnik stavbe ali je več solastnikov, ki niso sovlagatelji\*)*

**PODATKI O SOGLASODAJALCU KOT LASTNIKU/CI OZ. SOLASTNIKU/CI NEPREMIČNINE**

Ime in priimek: \_\_\_\_\_

Ulica in hišna številka: \_\_\_\_\_

Poštna številka in pošta: \_\_\_\_\_

kot lastnik/ca oz. solastnik/ca nepremičnine na naslovu:

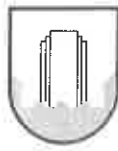

MESTNA OBČINA VELENJE

Ulica in hišna številka: \_\_\_\_\_

Poštna številka in pošta: \_\_\_\_\_

Parcelna številka: \_\_\_\_\_ k.o.: \_\_\_\_\_

Katastrska občina: \_\_\_\_\_

soglašam, da bo na tej nepremičnini spodaj navedeni vlagatelj vloge za nepovratno finančno spodbudo in investitor izvedel naložbo: vgradnja MKČN

Ime in priimek: \_\_\_\_\_

Razmerje investitorja do podpisanega:

- najemnik, udeležen pri financiranju \_\_\_\_\_ % vrednosti naložbe solastnik
- ožji družinski član (zakonec / zunajzakonski partner; starši / posvojitelji; otrok / posvojenec).

Kraj in datum: \_\_\_\_\_

Lastnoročni podpis soglasjedajalca kot lastnika/ce oziroma solastnika/ce nepremičnine:

Podpis: \_\_\_\_\_

-----  
*Obdelava osebnih podatkov je skladno z določili člena 6 Splošne uredbe EU o varstvu podatkov (GDPR, 2016/679) potrebna pred sklenitvijo pogodbe za izvajanje javnega razpisa za dodelitev nepovratnih finančnih sredstev za izgradnjo malih komunalnih čistilnih naprav v Mestni občini Velenje v letu 2024 in za izvajanje pogodbe, katere pogodbeni stranka je sovlagatelj.*

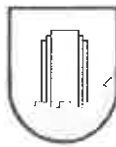

**Priloga 9**

**IZJAVA O ZAKLJUČKU NALOŽBE**

Podpisani vlagatelj \_\_\_\_\_ kot prejemnik  
pravice do nepovratne finančne spodbude

\_\_\_\_\_ pod materialno in kazensko odgovornostjo izjavljam, da so bila dne

\_\_\_\_\_ zaključena vsa dela, dobavljena vsa oprema in uspešno  
opravljen zagon oziroma primopredaja izvedene naložbe po predračunu št.: \_\_\_\_\_, ki  
je bil podlaga za

dodelitev pravice do nepovratne finančne spodbude MOV za gradnjo MKČN.

Vgradnjo in zagon MKČN lahko izvede le samostojni podjetnik (s. p.) ali podjetje, ki je vpisano v evidenco  
Agencije Republike Slovenije za okolje kot pooblaščen podjetje ali s. p. za vzdrževanje in namestitve  
MKČN.

Kot dokazilo o zaključku del in podlaga za izplačilo nepovratnih sredstev je priložena kopija izstavljenega  
originalnega računa za dobavljeno MKČN in opravljena dela.

Zakon o varstvu potrošnikov določa, da mora proizvajalec ali prodajalec ob sklenitvi prodajne pogodbe  
potrošniku izročiti garancijski list, ki mora, med drugim, vsebovati tudi trajanje garancijskega roka, najkrajši  
garancijski rok, ki ne sme biti krajši od enega leta, v času najmanj treh let po preteku garancijskega roka pa  
mora proizvajalec zagotavljati vzdrževanje in nadomestne dele.

Kraj: Velenje, dne: \_\_\_\_\_

Podpis vlagatelja:

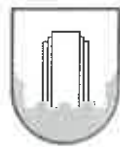

\* **Priloga 10** : Poročilo o prvih meritvah za MKČN z zmogljivostjo, manjšo od 50 PE (posebna pdf priloga, in sicer Priloga 5 po Pravilniku o prvih meritvah in obratovalnem monitoringu odpadnih voda (Uradni list RS, št. 94/14,98/15 in 44/22-ZVO-2). (priložen PDF)

Dodatne informacije v zvezi z znižanjem okoljske dajatve za onesnaževanje okolja zaradi odvajanja odpadnih voda dobite v Službi za tehnologije in nadzor na KPV, d.o.o. na tel. št.: 03/ 8989-409 ali 03/ 8989-416.

**Priloga 11: grafična priloga; v primeru nejasnosti ali vaš objekt spada v območje, lahko preverite podatek na KPV [tel: 8961-208](tel:8961-208) g. Rošer**

**Situacija objektov v MOV, ki po izvedbi lokalnega programa ne bodo priključeni na javno kanalizacijo**

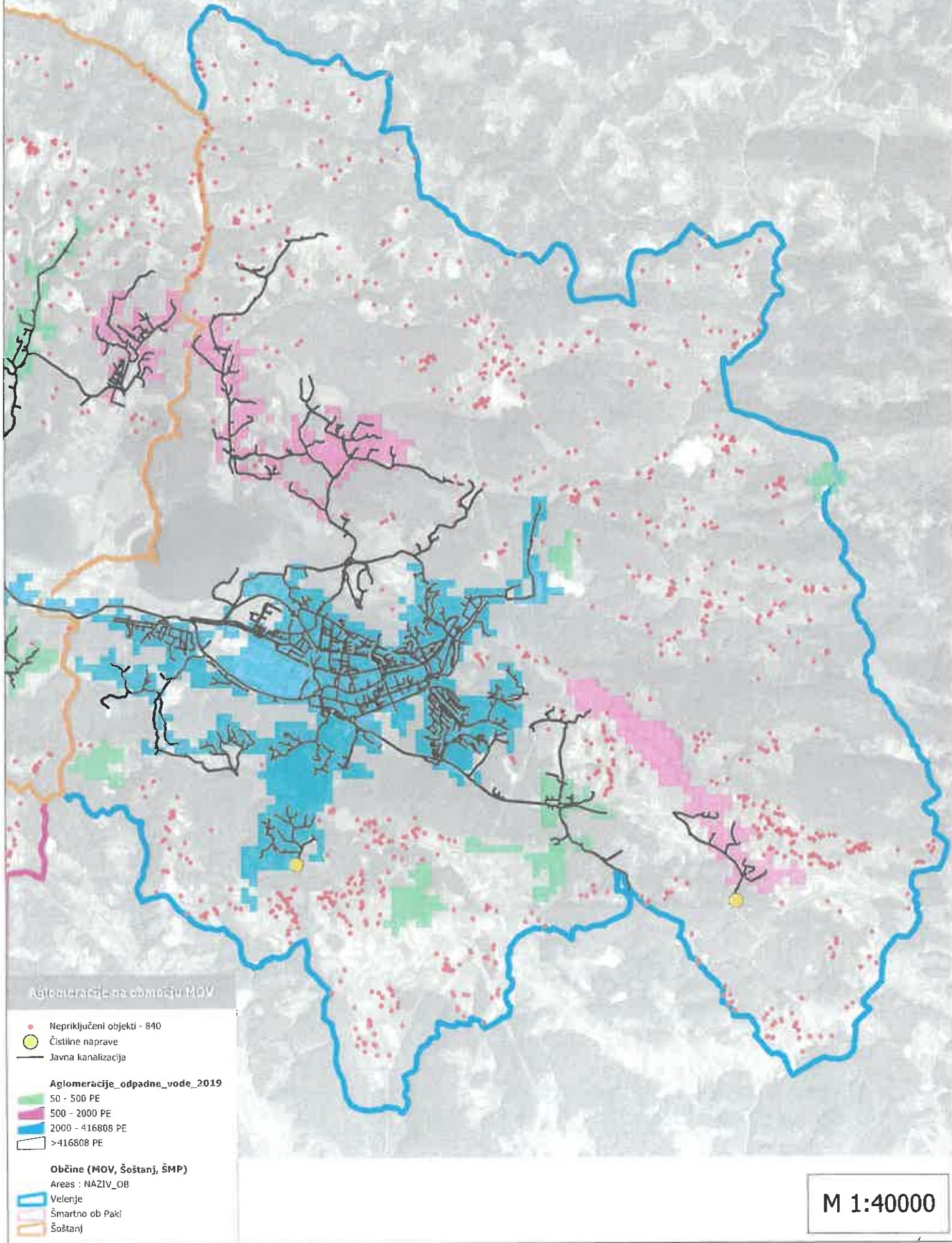

**Aglomeracije na območju MOV**

- Nepriključeni objekti - 840
- Čistilne naprave
- Javna kanalizacija
  
- Aglomeracije odpadne vode 2019**
- 50 - 500 PE
- 500 - 2000 PE
- 2000 - 416808 PE
- >416808 PE
  
- Občine (MOV, Šoštanj, ŠMP)**
- Areas : NAZIV\_OB
- Velenje
- Šmartno ob Paki
- Šoštanj

M 1:40000

**POROČILO O PRVIH MERITVAH ZA MALO KOMUNALNO ČISTILNO NAPRAVO  
Z ZMOGLJIVOSTJO, MANJŠO OD 50 PE**

<b>Osnovni podatki o mali komunalni čistilni napravi</b>	
Identifikacijska številka male komunalne čistilne naprave:	
Lastnik (lastniki) ali upravljavec male komunalne čistilne naprave (ime, priimek, naslov):	
Zmogljivost čiščenja v PE:	
Lokacija male komunalne čistilne naprave (koordinate x in y ali parcelna številka in številka katastrske občine):	
Identifikacijska številka občine:	
Ime občine:	
Identifikacijska številka aglomeracije, če gre za malo komunalno čistilno napravo v aglomeraciji:	
Ime aglomeracije, če gre za malo komunalno čistilno napravo v aglomeraciji:	
Ime naselja:	
<b>Drugi podatki o mali komunalni čistilni napravi</b>	
Vrsta male komunalne čistilne naprave:	
Podatki o priključenih objektih (naslov teh objektov ali identifikacijske številke priključenih objektov MID EHIŠ):	
Identifikacijska številka kmetijskega gospodarstva (KMG-MID), če gre za kmetijsko gospodarstvo:	
Število prebivalcev v priključenih objektih oziroma število uporabnikov priključenih objektov:	
Lokacija iztoka iz male komunalne čistilne naprave (koordinate x in y v državnem koordinatnem sistemu za raven merila 1 : 5.000 ali parcelna številka in katastrska občina, kjer je iztok):	

Način odvajanja odpadne vode iz male komunalne čistilne naprave:	– posredno odvajanje v podzemno vodo (ponikanje) – odvajanje v vodotok, ime vodotoka – drugo (navedite)
Začetek obratovanja male komunalne čistilne naprave:	
<b>Poročilo pripravil</b>	
Ime in priimek ter podatki za stik osebe, ki je izdelala poročilo:	
Kraj in datum:	
Žig in podpis ali podpis:	
<b>PRILOGA POROČILA</b>	
Analizni izvid(i) opravljenih meritev	

### Navodilo za izpolnjevanje obrazca poročila o opravljenih prvih meritvah

V obrazcu se v posameznih poljih navedejo naslednji podatki:

1. osnovni podatki o mali komunalni čistilni napravi:

- a) enolična identifikacijska številka in ime male komunalne čistilne naprave; identifikacijsko številko mali komunalni čistilni napravi dodeli izvajalec javne službe odvajanja in čiščenja komunalne odpadne vode (v nadaljnjem besedilu: IJS),
- b) lastnik (navedba vseh lastnikov, če jih je več) male komunalne čistilne naprave (ime, priimek, naslov), ali upravljavec male komunalne čistilne naprave (ime, priimek ali naziv, naslov),
- c) zmogljivost male komunalne čistilne naprave v PE,
- č) lokacija male komunalne čistilne naprave (navedba koordinat x in y v državnem koordinatnem sistemu za raven merila 1 : 5.000 ali parcelne številke in številke katastrske občine),
- d) navedba občine, na območju katere je mala komunalna čistilna naprava (navedba identifikacijske številke in imena občine),
- e) navedba aglomeracije, če je mala komunalna čistilna naprava znotraj aglomeracije (navedba identifikacijske številke in imena aglomeracije), in
- f) ime naselja, v katerem je mala komunalna čistilna naprava;

2. drugi podatki o mali komunalni čistilni napravi, npr.:

- a) vrsta male komunalne čistilne naprave, ki se opredeli oziroma opiše glede na zahteve za male komunalne čistilne naprave z zmogljivostjo, manjšo od 50 PE, iz predpisa, ki ureja odvajanje in čiščenje komunalne odpadne vode (npr. tipska mala komunalna čistilna naprava v skladu s SIST EN 12566-3, rastlinska mala komunalna čistilna naprava, itd.),
- b) navedba priključenih objektov; objekti se opredelijo z naslovom ali z MID EHIŠ; MID EHIŠ je medresorski identifikator iz evidence hišnih števil, ki jo vodi Geodetska uprava Republike Slovenije,
- c) identifikacijska številka kmetijskega gospodarstva (KMG-MID), če gre za kmetijsko gospodarstvo; KMG-MID je identifikacijska številka kmetijskega gospodarstva iz registra kmetijskih gospodarstev, ki ga vodi ministrstvo, pristojno za kmetijstvo, gozdarstvo in prehrano.



č) število prebivalcev v priključenih objektih oziroma število uporabnikov priključenih objektov (navedba števila stalno in števila začasno prijavljenih prebivalcev v priključenih objektih oziroma števila uporabnikov priključenih objektov),

d) lokacija iztoka iz male komunalne čistilne naprave (navedba koordinat x in y v državnem koordinatnem sistemu za raven merila 1 : 5.000 ali parcelne številke in številke katastrske občine, kjer je iztok),

e) način odvajanja odpadne vode iz male komunalne čistilne naprave; navede se, ali gre za posredno odvajanje v podzemno vodo (odvajanje s ponikanjem v tla) ali za odvajanje v vodotok, vključno z imenom vodotoka oziroma potoka; v primeru, da podatek ni znan in ob pregledu tega ni mogoče ugotoviti, se v rubriki »drugo« navedejo ugotovitve ob pregledu,

f) začetek obratovanja male komunalne čistilne naprave (navedba datuma začetka obratovanja, če natančen datum ni znan, pa navedba leta začetka obratovanja) in

g) datum vpisa v evidenco izvajalca javne službe;

3. podatki o pripravi in potrditev poročila, in sicer:

a) podatki o osebi, ki je pripravila poročilo, in sicer ime in priimek ter podatki za stik,

b) kraj in datum,

c) žig in podpis ali samo podpis.«.

Priloga poročila so analizni izvidi o opravljenih meritvah, izdani s strani pooblaščenega izvajalca obratovalnega monitoringa, ki je meritve izvedel.