

INVESTITOR: MESTNA OBČINA VELENJE

PROJEKT: UREDITVENI NAČRT GRAJSKI HRIB, OBMOČJE SKAKALNIC
spremembe in dopolnitve

FAZA: DOPOLNJEN PREDLOG

ŠTEVILKA PROJEKTA: PIANO/108/2006-UN-DP

ODGOVORNI VODJA
PROJEKTA: Saša PIANO, univ.dipl.ing.kr.arh.

ODGOVORNI
PROJEKTANTJE
URBANIZEM:

ARHITEKTURA:
KRAJINSKA ARHITEKTURA:

INFRASTRUKTURA:

SODELAVEC:

Saša PIANO, univ.dipl.ing.kr.arh.
Gregor GOJEVIČ, univ.dipl.ing.arh.
Gregor GOJEVIČ, univ.dipl.ing.arh.
Saša PIANO, univ.dipl.ing.kr.arh.
Saša PIANO, univ.dipl.ing.kr.arh.
Gregor GOJEVIČ, univ.dipl.ing.arh.
Matija KUNST, univ.dipl.ing.grad. (konzultant)
Željko MARKAN, dipl.ing.el. (konzultant)
Miran ŠANDER, abs.kr.arh.

SAŠA PIANO
univ.dipl.inž.kroj.arh.

pooblaščenka prostorska načrtovalka
ZAPS 0037 P

GREGOR GOJEVIČ
univ. dipl. inž. arh.

pooblaščen arhitekt
ZAPS 0974 A

PROJEKTANTSKA
ORGANIZACIJA:

DIREKTOR:

IZDELANO:

PIANO ATELJE KRAJINSKE ARHITEKTURE
Saša PIANO, s.p.

Saša PIANO, univ.dipl.ing.kr.arh.

junij 2007
oktober 2007, po objavi v Uradnem vestniku Mestne občine Velenje

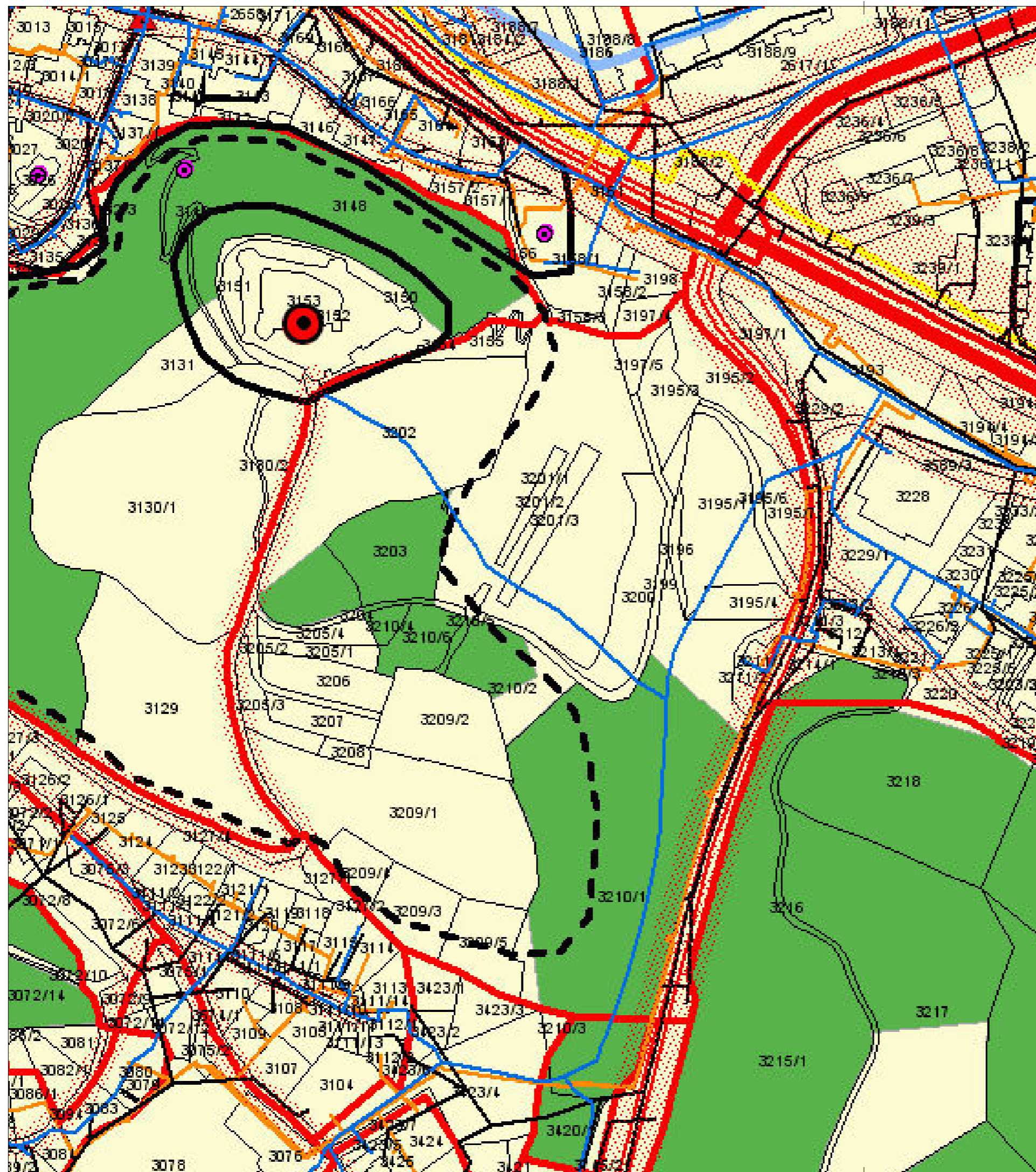

naziv projekta:	UREDITVENI NAČRT GRAJSKI HRIB, OBMOČJE SKAKALNIC SPREMEMBE IN DOPOLNITVE		
naziv investitorja:	MESTNA OBČINA VELENJE Titov trg 1, 3220 Velenje		
vrsta projekta:	UREDITVENI NAČRT DOPOLNJEN PREDLOG	števila projekta:	PIANO/108/2006-UN-DP
merilo:	NI V MERILU		števila risbe: 1
vrsta risbe:	 IZRIS IZ VELJAVNEGA PLANA		
naziv projektanta:	PIANO, atelje krajinske arhitekture Saša Piano, s.p., Trg mladosti 6, 3220 Velenje	arhivska številka projektanta:	PIANO/108/2006-UN-DP
izdelovalci:	ime, priimek, naziv:	identifikacijska številka:	podpis:
odgovorni vodja projekta:	Saša PIANO univ.dipl.inž.kr.arh.	ZAPS 01014 KA	
odgovorni projektant:	Saša PIANO univ.dipl.inž.kr.arh.	ZAPS 01014 KA	
	GREGOR GOJEVIČ, univ.dipl.inž.arh.	ZAPS 0974 A	
sodelavci:	Miran ŠANDER, abs.kr.arh. Miran Šander, s.p., Male dole 38, 3312 Vojnik		
datum:	junij 2007		

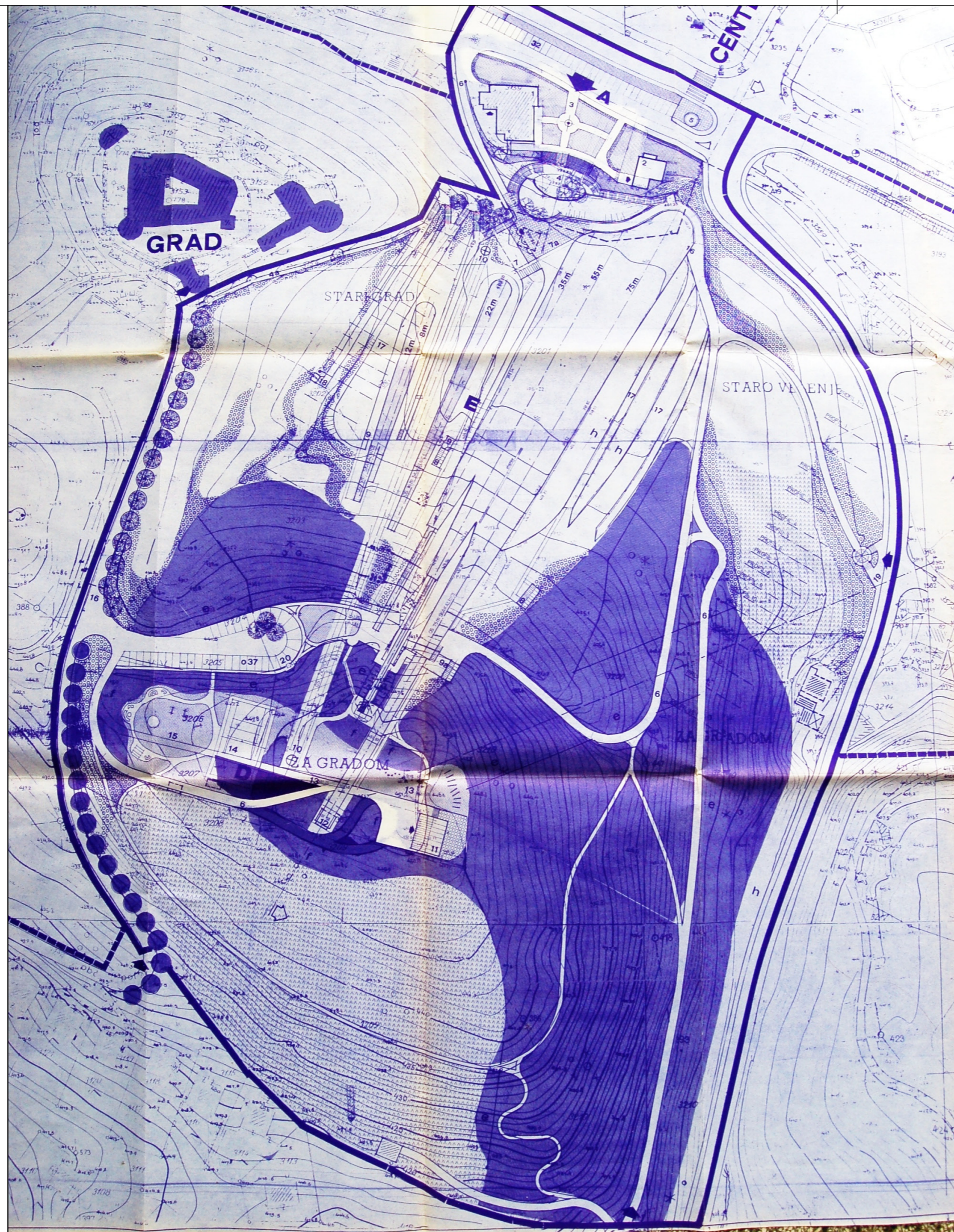

naziv projekta:	UREDITVENI NAČRT GRAJSKI HRIB, OBMOČJE SKAKALNIC SPREMEMBE IN DOPOLNITVE	
naziv investitorja:	MESTNA OBČINA VELENJE Titov trg 1, 3220 Velenje	
vrsta projekta:	UREDITVENI NAČRT DOPOLNJEN PREDLOG	številka projekta: PIANO/108/2006-UN-DP
merilo:	NI V MERILU	številka risbe: 2
vrsta risbe:	 IZRIS IZ VELJAVNEGA AKTA	
naziv projektanta:	PIANO, atelje krajinske arhitekture Saša Piano, s.p., Trg mladosti 6, 3220 Velenje	arhivska številka projektanta: PIANO/108/2006-UN-DP
izdelovalci:	ime, priimek, naziv:	identifikacijska številka: podpis:
odgovorni vodja projekta:	Saša PIANO univ.dipl.inž.kr.arh.	ZAPS 01014 KA
odgovorni projektant:	Saša PIANO univ.dipl.inž.kr.arh.	ZAPS 01014 KA
	GREGOR GOJEVIČ, univ.dipl.inž.arh.	ZAPS 0974 A
sodelavci:	Miran ŠANDER, abs.kr.arh. Miran Šander, s.p., Male dole 38, 3312 Vojnik	
datum:	junij 2007	

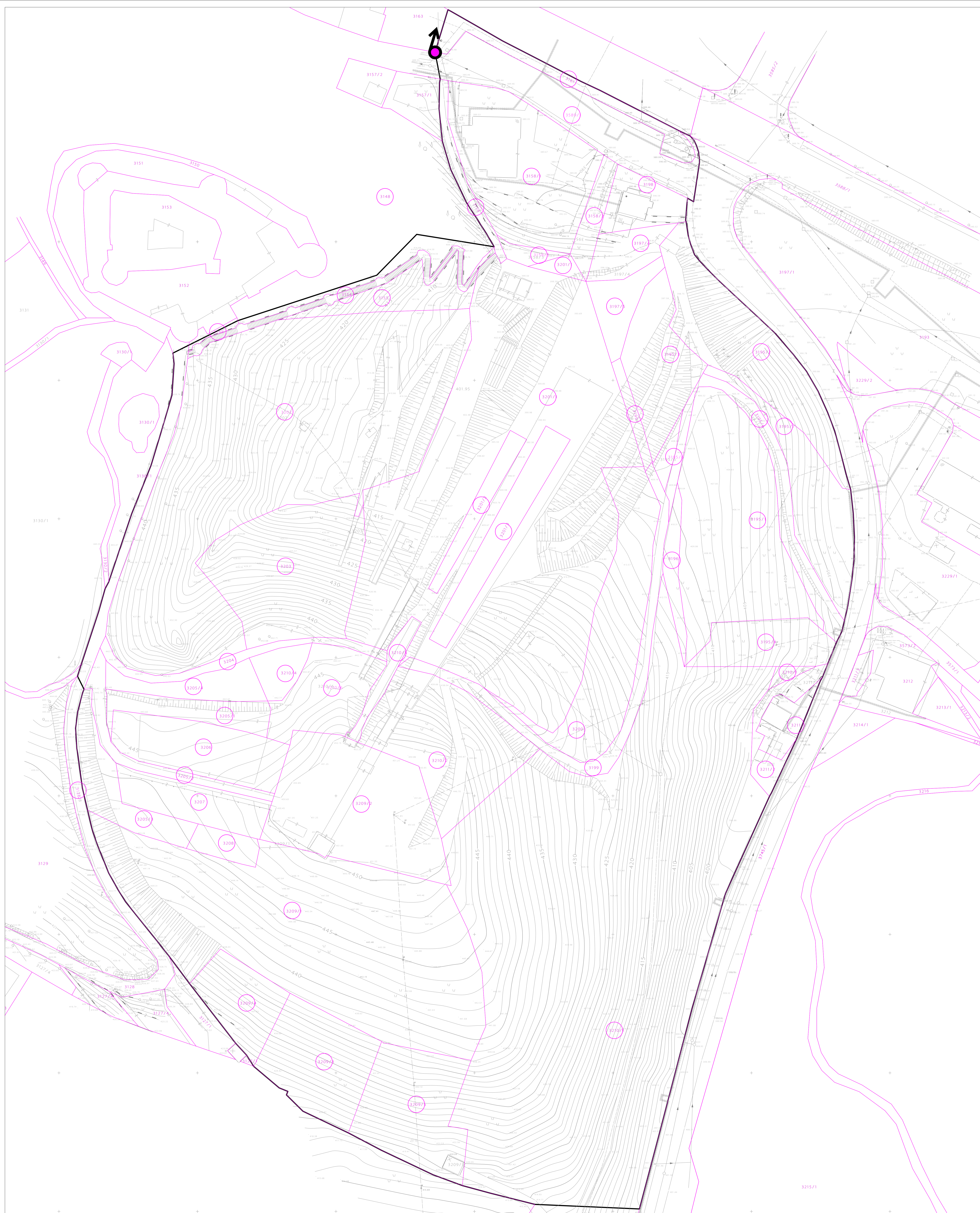

- LEGENDA:
- MEJA UN
 - PARCELAČNA
 - OBRAVNAVANE PARCELE
 - ZAČETNA TOČKA OPISA MEJE

naziv projekta:	UREDBNI NAČRT GRAJSKI HRIB, OBMOČJE SKAKALNIC SPREMEMBE IN DOPOLNITVE	
naziv investitorja:	MESTNA OBČINA VELENJE Tilov trg 1, 3220 Velenje	
vzrsta projekta:	UREDBNI NAČRT DOPOLNEN PREDLOG	šifra projekta: PIANO/108/2006-UN-0P
merilo:	1:500	šifra nabe: 3
vzrsta nabe:	OBSTOJEČA SITUACIJA	
naziv projektanta:	PIANO, atele krajinske arhitekture Sata PIANO, s.p., Trg mladosti 6, 3220 Velenje	arhivska šifra projektanta: PIANO/108/2006-UN-0P
izdelovalci:	ime, priimek, naziv:	identifikacijska šifra, podpis:
odgovorni vodja projekta:	Sata PIANO univ.dipl.inž.kr.arh.	ZAPS 01014 KA
odgovorni projektant:	Sata PIANO univ.dipl.inž.kr.arh.	ZAPS 01014 KA
	GREGOR GOJEVIC, univ.dipl.inž.arh.	ZAPS 0874 A
iscetelav:	Miran SANDER, atla.kr.arh. Miran Sander, s.p., Male oze 38, 3312 Vojnik	
datum:	junij 2007	

Kopiranje dokumenta ali njegovih delov brez dovoljenja Pijana PIANO ni dovoljeno.

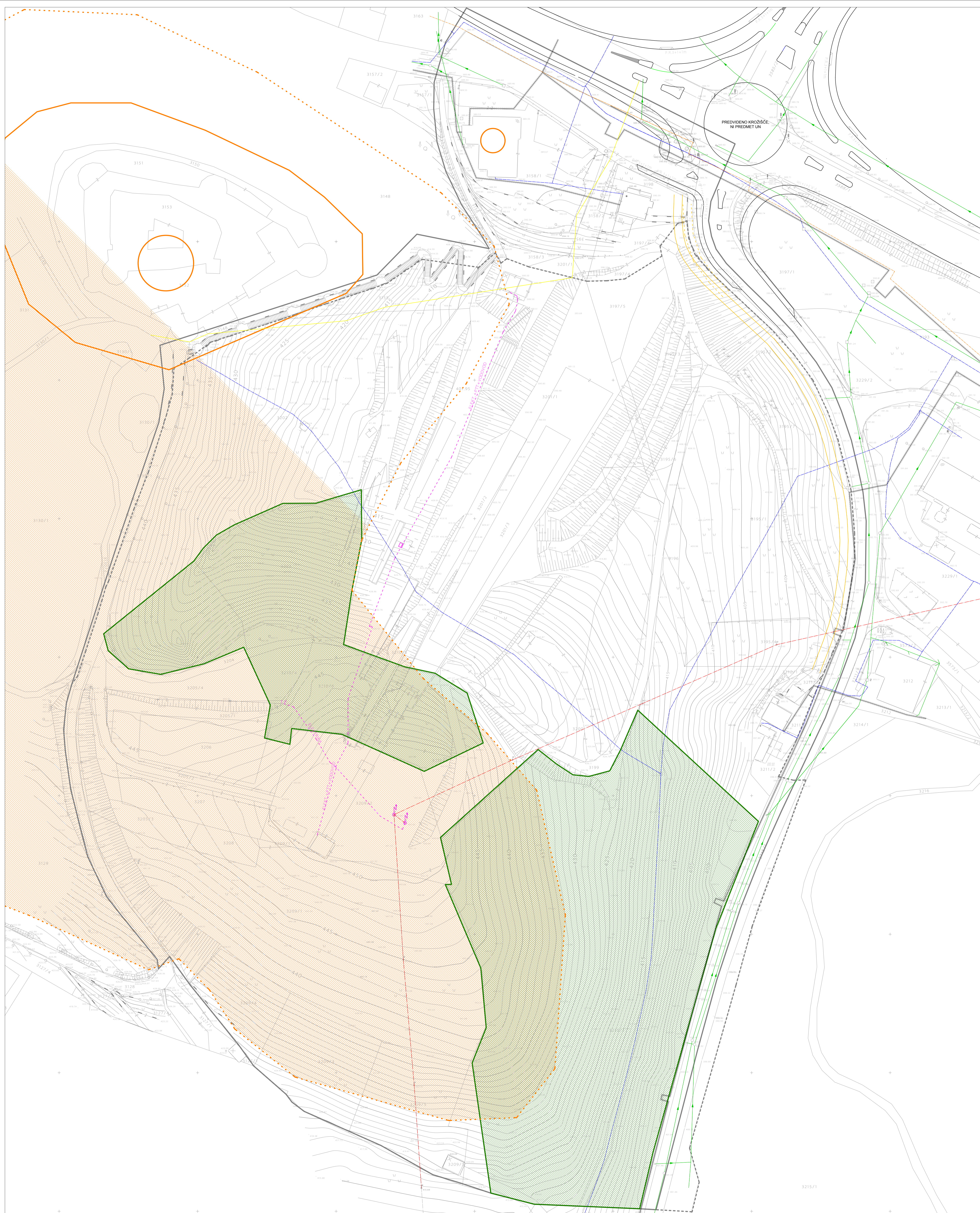

LEGENDA:

- MEJA VELJAVNEGA UN
- PLANSKE OMEJITVE**
- MEJA UN PO PLANU
- VPLIVNO OBMOČJE KULTURNE DEDIŠČINE
- OBJEKT KULTURNE DEDIŠČINE
- OBMOČJE GOZDA S POSEBNIM POMENOM
- SMERNICE NOSILCEV UREJANJA PROSTORA IN KOMUNALNA INFRASTRUKTURA**
- 2m IN 5m OBCESTNI PAS OD ZUNANJEGA ROBA PLOČNIKA OBSTOJEČE CESTE (OMEJITEV DIREKCIJE RS ZA CESTE)
- 2m IN 5m OBCESTNI PAS OD ROBA PREDVIDENE UREDITVE KROZIŠČA
- TELEFONSKO OMREŽJE (TELEKOM SHEMATIČNO)
- DALJNOVOD (ELEKTRO CELE)
- VODOVOD
- TOPLOVOD
- KANALIZACIJA
- CATV
- INTERNI KOMUNALNI RAZVOD SKAKALNIC ELEKTRIKA, PTT IN VODOVOD (GEODETSKI POSNETEK RUDNIK)

naslov projekta:	UREDITVENI NAČRT GRAJSKI HRIB, OBMOČJE SKAKALNIC SPREMEMBE IN DOPOLNITVE	
naslov investitorja:	MESTNA OBČINA VELENJE Tilov trg 1, 3220 Velenje	
vrsta projekta:	UREDITVENI NAČRT DOPOLNJEN PREDLOG	šifra projekta: PIANO/108/2006-UN-0P
merilo:	1:500	šifra nabe: 4
vrsta nabe:	PROSTORSKE OMEJITVE	
naslov projektanta:	PIANO, atele krajinske arhitekture Sata PIANO, s.p., Trg mladosti 6, 3220 Velenje	arhivska šifra projektanta: PIANO/108/2006-UN-0P
zodetovalec:	ime, priimek, naslov:	identifikacijska šifra, podpis:
odgovorni vodja projekta:	Sata PIANO urtv.dipl.inž.kr.arh.	ZAPS 01014 KA
odgovorni projektant:	Sata PIANO urtv.dipl.inž.kr.arh. GREGOR GOJEVIČ, urtv.dipl.inž.arh.	ZAPS 01014 KA ZAPS 0974 A
izveljavil:	Miran SANDER, atsa kr.arh. Miran Sander, s.p., Male oze 38, 3312 Vojnik	
datum:	junij 2007	

Kopiranje dokumenta ni dopustno brez dovoljenja Projektne Pisanje in Dizajn.

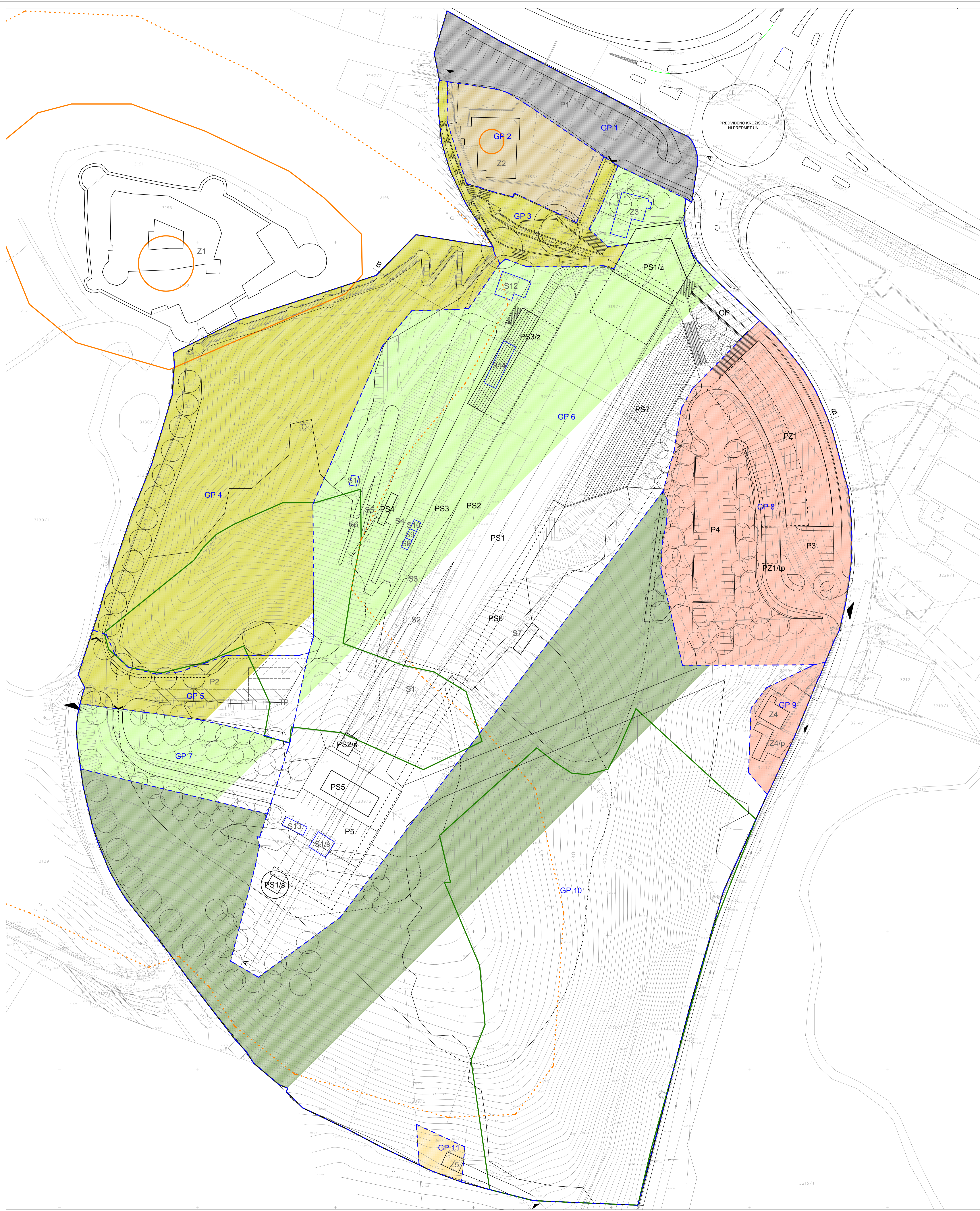

- LEGENDA**
- MEJA UN GRAJSKI HRIB, OBMOCIJE SKAKALNIC
 - ENOTA KULTURNE DEDIŠČINE Z VPLIVNIH OBMOCIJEM (PLANSKA OMEJITEV)
 - OBMOCIJE GOZDA S POSEBNIM POMEMOM (PLANSKA OMEJITEV)
 - OBSTOJEČE ZGRADBE
 - OBSTOJEČE ZGRADBE, PREDVIDENA RUŠITEV
 - PREDVIDENE ZGRADBE
 - PREDVIDEN PREHOD SKOZI ZGRADBO PS1/z
 - PREDVIDENE ZGRADBE, VKOPANI DELI
 - OBSTOJEČA DREVEŠA (PREDVIDENO VAROVANJE Z UN)
 - OBSTOJEČ DREVOROD, SCHEMATIČNO (PREDVIDENO VAROVANJE Z UN)
 - PREDVIDENA DREVEŠA IN SKUPINE DREVEŠ
 - SPREHAJALNE POTOI, SCHEMATIČNO
 - ZUNANJA STOPNIŠČA
 - KLANČNICE
 - OPIRNI ZIDIVI
 - GLAVNI DOSTOPI
 - OSTALI DOSTOPI
 - NADZOROVANI DOVOZI (INTERVENCIJA DOSTAVA BR.)

- NAMENSKA RABA:**
- OBMOCIJE ŠPORTNE INFRASTRUKTURE
 - POSLOVNO STANOVANJSKO OBMOCIJE
 - OBMOCIJE VILE BIANCO
 - STANOVANJSKO OBMOCIJE
 - GOZDNO REKREACIJSKO OBMOCIJE
 - OBMOCIJE GRAJSKEGA PARKA
 - OBMOCIJE PROMETNE INFRASTRUKTURE

- OBSTOJEČE**
- OBSTOJEČE ZGRADBE:**
- Z1 VELENSKI GRAD (kulturna dediščina K4 05)
 - Z2 VILA BIANCO (kulturna dediščina K4 12)
 - Z3 STANOVANJSKI OBJEKT
 - Z4 STANOVANJSKI OBJEKT IN GOSTIŠČE
 - Z4/p POMOŽNI OBJEKTI
 - Z5 STANOVANJSKI OBJEKT
- ŠPORTNA INFRASTRUKTURA:**
- S1 85m SKAKALNICA
 - S2 55m SKAKALNICA (popušena)
 - S3 32m SKAKALNICA (popušena)
 - S4 22m SKAKALNICA
 - S5 19m SKAKALNICA
 - S6 14m SKAKALNICA
 - S7, S8, S9, S10, S11 SOČINSKI STOLPI
 - S12 GARDEROBE IN SKLADIŠČE
 - S13 BIVALNI KOTELJER
 - S14 TRIBUNE
- INFRASTRUKTURNI OBJEKTI IN NAPRAVE:**
- TP TRANSFORMATORSKA POSTAJA GRAD - MUZEJ
 - Č DRPAIŠČIŠČE MESTNEGA VOZOVODA
 - P1, P2 PARKIRIŠČA

- PREDVIDENO**
- PREDVIDENE ZGRADBE:**
- PZ1 POSLOVNO STANOVANJSKI OBJEKT Z GARAZO
 - PZ1/p TRANSFORMATORSKA POSTAJA
- ŠPORTNA INFRASTRUKTURA:**
- PS1 105m SKAKALNICA
 - PS1/s STOLP
 - PS1/z SERVISNO POSLOVNI OBJEKT
 - PS2 55m SKAKALNICA
 - PS2/s STOLP S TRENERSKIM PLATOJEM
 - PS3 32m SKAKALNICA
 - PS3/z OBJEKT SAK S TRIBUNAMI
 - PS4 SOČINSKI STOLP
 - PS5 OBJEKT ZA SERVISIRJE IN TEKMOVALCE
 - PS6 KORIDOR ZA POSTAVITVEV OBJEKTA ZA PREVOZ TEKMOVALCEV
 - PS7 TRIBUNE
- OSTALI INFRASTRUKTURNI OBJEKTI IN DRUGE UREDITVE:**
- P3 ZUNANJE PARKIRIŠČE OBJEKTA PZ1
 - P4 PARKIRIŠČE Z OBRČALIŠČEM
 - P5 PARKIRIŠČE
 - OP OGLASNI PANOJI

naslov projekta:	UREDITVENI NAČRT GRAJSKI HRIB, OBMOCIJE SKAKALNIC SPREMEMBE IN DOPOLNITVE		
vrsta investitorja:	MESTNA OBČINA VELENJE Tilov trg 1, 3220 Velenje		
vrsta projekta:	UREDITVENI NAČRT DOPOLNJEN PREDLOG	šifra projekta:	PIANO/108/2006-UN-OP
merilo:	1:500	šifra risbe:	5
vrsta risbe:	UMESTITEV NAČRTOVANE UREDITVE V PROSTOR - NAMENSKA RABA IN PREDVIDENE DEJAVNOSTI		
naslov projektanta:	PIANO, sstele krajzraske arhitekture Sata PIANO, s.p., Trg mladosti 6, 3220 Velenje	šifra projekta projektanta:	PIANO/108/2006-UN-OP
odgovorni:	ime, priimek, naslov	identifikacijska šifra	podpis
odgovorni vodja projekta:	Sata PIANO urnv.dpi.inz.kr.arh.	ZAPS 01014 KA	
odgovorni projektant:	Sata PIANO urnv.dpi.inz.kr.arh.	ZAPS 01014 KA	
	GREGOR OJJEVIC, urnv.dpi.inz.arh.	ZAPS 0974 A	
soizelastvo:	Miran SANDER, aka kr.arh. Miran Sander, s.p., Male oze 38, 3312 Vojnik		
datum:	junij 2007		

Kopiranje dokumenta ali njegovih delov brez dovoljenja Pijeta Piana ni dovoljeno.



LEGENDA

- MEJA UN GRAJSKI HRIB, OBMOCJE SKAKALNIC
- ENOTA KULTURNE DEDIŠČINE Z VPLIVNIM OBMOCJEM (PLANSKA OMEJITEV)
- OBMOCJE GOZDA S POSEBNIM POMEMOM (PLANSKA OMEJITEV)
- OBSTOJEČE ZGRADBE
- OBSTOJEČE ZGRADBE, PREDVIDENA RUŠITEV
- PREDVIDENE ZGRADBE
- PREDVIDEN PREHOD SKOZI ZGRADBO PS1z
- PREDVIDENE ZGRADBE, KONZOLNI DEL OBJEKTA
- PREDVIDENE ZGRADBE, VKOPANI DELI
- SKAKALNICE (OBSTOJEČE, PRENOVLJENE, NOVE)
- GOZD
- PREDVIDENE SANACIJSKE OZELENTIVE
- ZELENE POVRŠINE (TRAVNIKI, VRTOVI, PARKOVNE UREDITVE)
- PREDPROSTOR OBJEKTA PZ1
- UTRJENE IN PROMETNE POVRŠINE
- ZATRAVLJENE UTRJENE POVRŠINE
- OBSTOJEČA DREVEŠA (PREDVIDENO VAROVANJE Z UN)
- OBSTOJEČ DREVOROD, SCHEMATIČNO (PREDVIDENO VAROVANJE Z UN)
- PREDVIDENA DREVEŠA IN SKUPINE DREVEŠ
- SPREHAJALNE POTI, SCHEMATIČNO
- ZUNANJA STOPNIŠČA
- KLANČINE
- OPORNI ZIDovi
- GLAVNI DOSTOPI
- OSTALI DOSTOPI
- NADZOROVANI DOVOZI (INTERVENCIJA DOŠTAVA IDR.)

OBSTOJEČE

OBSTOJEČE ZGRADBE:

- Z1 VELENSKI GRAD (kulturna dediščina K4 05)
- Z2 VILA BIANCO (kulturna dediščina K4 12)
- Z3 STANOVANJSKI OBJEKT
- Z4 STANOVANJSKI OBJEKT IN GOSTIŠČE
- Z4/p POMOŽNI OBJEKTI
- Z5 STANOVANJSKI OBJEKT

ŠPORTNA INFRASTRUKTURA:

- S1 85m SKAKALNICA
- S2 55m SKAKALNICA (popušena)
- S3 32m SKAKALNICA (popušena)
- S4 23m SKAKALNICA
- S5 19m SKAKALNICA
- S6 14m SKAKALNICA
- S7, S8, S9, S10, S11 SOČINSKI STOLPI
- S12 GARDEROBE IN SKLADIŠČE
- S13 BIVALNI KONTJENER
- S14 TRIBUNE

INFRASTRUKTURNI OBJEKTI IN NAPRAVE:

- TP TRANSFORMATORSKA POSTAJA GRAD - MUZEJ
- C OPAKALIŠČE MESTNEGA VOVOVOVA
- P1, P2 PARKIRIŠČA

PREDVIDENO

PREDVIDENE ZGRADBE:

- PZ1 POSLOVNO STANOVANJSKI OBJEKT Z GARAZO
- PZ1/p TRANSFORMATORSKA POSTAJA

ŠPORTNA INFRASTRUKTURA:

- PS1 105m SKAKALNICA
- PS1/s STOLP
- PS1/z SERVISNO POSLOVNI OBJEKT
- PS2 55m SKAKALNICA
- PS2/s STOLP S TRENERSKIM PLATOJEM
- PS3 32m SKAKALNICA
- PS3/z OBJEKT SAK S TRIBUNAMI
- PS4 SOČINSKI STOLP
- PS5 OBJEKT ZA SERVISIRJE IN TEKMOVALCE
- PS6 KORIDOR ZA POSTAVITEV OBJEKTA ZA PREVOZ TEKMOVALCEV
- PS7 TRIBUNE

OSTALI INFRASTRUKTURNI OBJEKTI IN DRUGE UREDITVE:

- P3 ZUNANJE PARKIRIŠČE OBJEKTA PZ1
- P4 PARKIRIŠČE Z OBRČALISCEM
- P5 PARKIRIŠČE
- OP OGLASNI PANOJI

* PODROBNEJŠA ČLENITEV ZELENIH POVRŠIN JE PRIKAZANA NA KRAJINSKI UREDITVI Z VAROVANJI (KARTA 9)

naslov projekta:	UREDITVENI NAČRT GRAJSKI HRIB, OBMOCJE SKAKALNIC		
naslov investitorja:	MESTNA OBČINA VELENJE Tibov trg 1, 3220 Velenje		
naslov projekta:	UREDITVENI NAČRT DOPOSLAVEN PREDLOG	šifra projekta:	PIANO/108/2006-UN-OP
merilo:	1:500	šifra risbe:	6
naslov risbe:	UMESTITEV NAČRTOVANE UREDITVE V PROSTOR - URBANIZEM		
naslov projektanta:	PIANO, atele krajinske arhitekture Sata PIANO, s.p., Trg mladosti 6, 3220 Velenje	arhivska šifra projektanta:	PIANO/108/2006-UN-OP
odgovorni:	ime, priimek, naslov	identifikacijska šifra	podpis
odgovorni vodja projekta:	Sata PIANO urn.v.dpl.inz.kr.arh.	ZAPS 01014 KA	
odgovorni projektant:	Sata PIANO urn.v.dpl.inz.kr.arh.	ZAPS 01014 KA	
	GREGOR GOJEVIC, urn.v.dpl.inz.kr.arh.	ZAPS 0974 A	
soizdelavo:	Miran ŠANDER, atele kr.arh. Miran Šander, s.p., Male oze 38, 3312 Vojnik		
datum:	junij 2007		

Kopiranje dokumenta ali njegovih delov brez dovoljenja Piana je prepovedano.

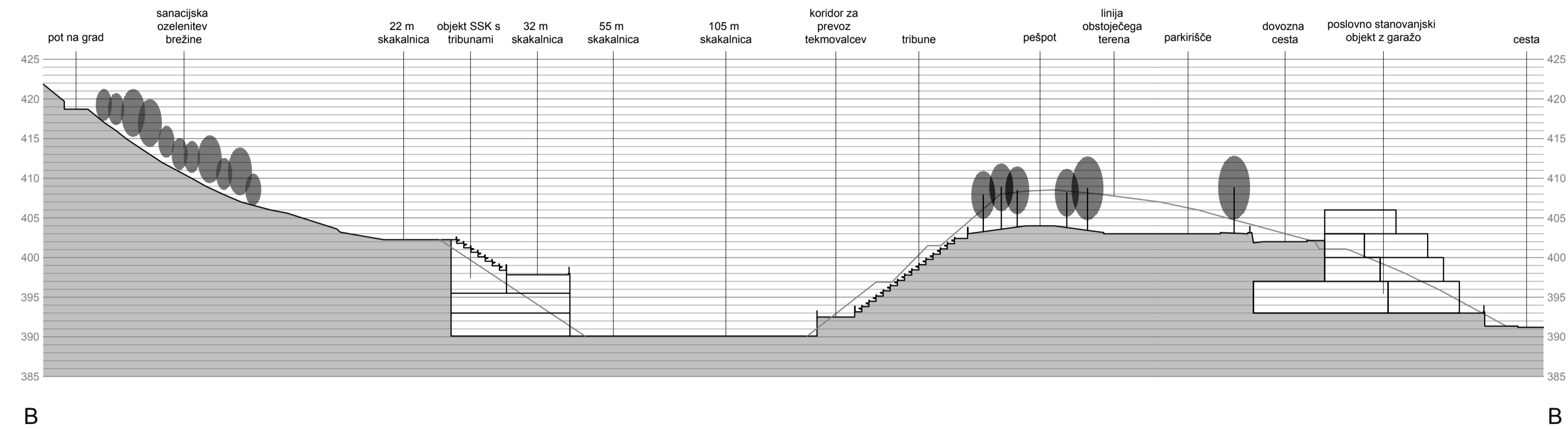

B

B

naziv projekta:	UREDITVENI NAČRT GRAJSKI HRIB, OBMOČJE SKAKALNIC SPREMEMBE IN DOPOLNITVE		
naziv investitorja:	MESTNA OBČINA VELENJE Tilov trg 1, 3220 Velenje		
vrsta projekta:	UREDITVENI NAČRT DOPOLNIEN PREDLOG	števila projekta:	PIANO/108/2006-UN-DP
merilo:	1:500	števila risbe:	6b
vrsta risbe:	 UMESTITEV NAČRTOVANE UREDITVE V PROSTOR / URBANIZEM - PREREZ B		
naziv projektanta:	PIANO, ateleje krajinske arhitekture Saša PIANO, s.p., Trg mladosti 6, 3220 Velenje		
arhivska številka projektanta:	PIANO/108/2006-UN-DP		
izdelovalci:	ime, priimek, naziv:	identifikacijska številka:	podpis:
odgovorni vodja projekta:	Saša PIANO univ.dipl.inž.kr.arh.	ZAPS 01014 KA	
odgovorni projektant:	Saša PIANO univ.dipl.inž.kr.arh.	ZAPS 01014 KA	
	GREGOR GOJEVIČ, univ.dipl.inž.arh.	ZAPS 0974 A	
sodelavci:	Miran ŠANDER, abs.kr.arh. Miran Šander, s.p., Male dole 38, 3312 Vojnik		
datum:	junij 2007		

Kopiranje dokumenta ali njegovih delov brez dovoljenja Ateljeja PIANO ni dovoljeno.

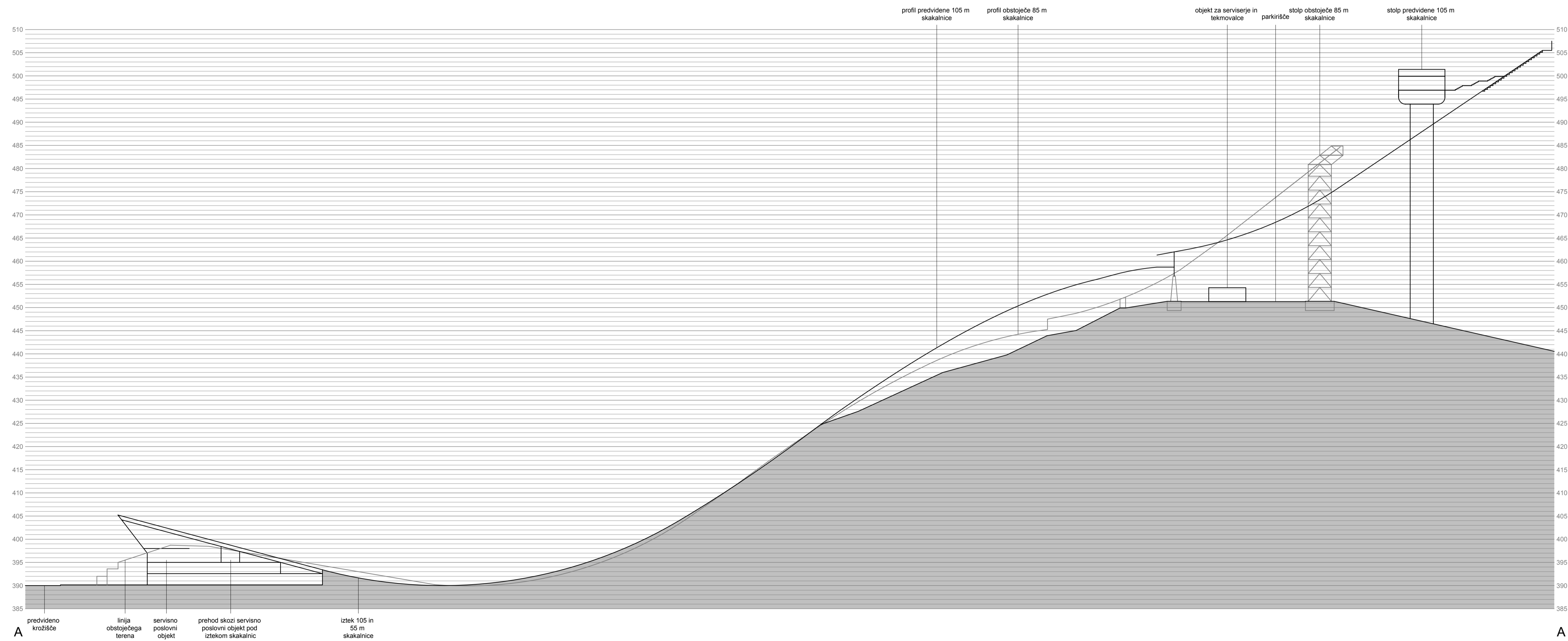

A

A

naziv projekta:	UREDITVENI NAČRT GRAJSKI HRIB, OBMOČJE SKAKALNIC SPREMEMBE IN DOPOLNITVE		
naziv investitorja:	MESTNA OBČINA VELENJE Tilov trg 1, 3220 Velenje		
vrsta projekta:	UREDITVENI NAČRT DOPOLNIEN PREDLOG	števila projekta:	PIANO/108/2006-UN-DP
merilo:	1:500	števila risbe:	6a
vrsta risbe:	 UMESTITEV NAČRTOVANE UREDITVE V PROSTOR / URBANIZEM - PREREZ A		
naziv projektanta:	PIANO, ateleje krajinske arhitekture Saša PIANO, s.p., Trg mladosti 6, 3220 Velenje		
arhivska številka projektanta:	PIANO/108/2006-UN-DP		
izdelovalci:	ime, priimek, naziv:	identifikacijska številka:	podpis:
odgovorni vodja projekta:	Saša PIANO univ.dipl.inž.kr.arh.	ZAPS 01014 KA	
odgovorni projektant:	Saša PIANO univ.dipl.inž.kr.arh.	ZAPS 01014 KA	
	GREGOR GOJEVIČ, univ.dipl.inž.arh.	ZAPS 0974 A	
sodelavci:	Miran ŠANDER, abs.kr.arh. Miran Šander, s.p., Male dole 38, 3312 Vojnik		
datum:	junij 2007		

Kopiranje dokumenta ali njegovih delov brez dovoljenja Ateljeja PIANO ni dovoljeno.



LEGENDA

- MEJA UN GRAJSKI HRIB, OBMOCIJE SKAKALNIC
- ENOTA KULTURNE DEDIŠCINE Z VPLIVNIM OBMOCIJEM (PLANSKA OMEJITEV)
- OBMOČJE GOZDA S POSEBNIM POMEMOM (PLANSKA OMEJITEV)
- OBSTOJEČE ZGRADBE
- OBSTOJEČE ZGRADBE, PREDVIDENA RUŠITEV
- PREDVIDENE ZGRADBE
- PREDVIDEN PREHOD SKOZI ZGRADBO PS1z
- PREDVIDENE ZGRADBE, KONZOLNI DEL OBJEKTA
- PREDVIDENE ZGRADBE, VKOPANI DELI
- SKAKALNICE (OBSTOJEČE, PREDNOVLJENE, NOVE)
- GOZD
- PREDVIDENE SANACIJSKE OZELENTIVJE
- ZELENE POVRŠINE (TRAVNIKI, VRTOVI, PARKOVNE UREDITVE)
- PREDPROSTOR OBJEKTA PZ1
- UTRJEENE IN PROMETNE POVRŠINE
- ZATRAVLJENE UTRJEENE POVRŠINE
- OBSTOJEČA DREVEŠA (PREDVIDENO VAROVANJE Z UN)
- OBSTOJEČ DREVORED, SHEMATIČNO (PREDVIDENO VAROVANJE Z UN)
- PREDVIDENA DREVEŠA IN SKUPINE DREVES
- SPREHAJALNE POTEI, SHEMATIČNO
- ZUNANJA STOPNIŠČA
- KLANČINE
- OPORNI ZIDOVI
- GLAVNI DOSTOPI
- OSTALI DOSTOPI
- NADZOROVANI DOVOZI (INTERVENCIJA DOSTAVA IDR)
- 2m IN 5m OBCESTNI PAS OD ZUNANJEGA ROBA PLOČNIKA OBSTOJEČE CESTE (OMEJITEV DIREKCIJE RS ZA CESTE)
- 2m IN 5m OBCESTNI PAS OD ROBA PREDVIDENE UREDITVE KROZIŠČA
- KLANČINA
- DVIGALO ZA INVALIDE
- CESTNO OMREŽJE
- KOLESARSKA POT
- POTEI ZA PEŠCE IN REKREACIJO
- KORIDOR ZA PREGOZ TEKMOVALCEV
- PARKIRNE POVRŠINE S ŠTEVILOM PARKIRNIH MEST
- VKOPANO GARAŽNO PARKIRIŠČE OBJEKTA PZ1
- PARKIRIŠČE ZA INVALIDE

OBSTOJEČE

OBSTOJEČE ZGRADBE:

- Z1 VELENSKI GRAD (kulturna dediščina K4 05)
- Z2 VILA BIANCO (kulturna dediščina K4 12)
- Z3 STANOVANJSKI OBJEKT
- Z4 STANOVANJSKI OBJEKT IN GOSTIŠČE
- Z4/p POMOŽNI OBJEKT
- Z5 STANOVANJSKI OBJEKT

ŠPORTNA INFRASTRUKTURA:

- S1 85m SKAKALNICA
- S2 55m SKAKALNICA (opuščena)
- S3 32m SKAKALNICA (opuščena)
- S4 22m SKAKALNICA
- S5 10m SKAKALNICA
- S6 14m SKAKALNICA
- S7, S8, S9, S10, S11 SODNIŠKI STOLPI
- S12 GARDEROBE IN SKLADIŠČE
- S13 DIVALNI KONTEJNER
- S14 TRIBUNE

INFRASTRUKTURNI OBJEKTI IN NAPRAVE:

- TP TRANSFORMATORSKA POSTAJA GRAD - MUZEJ
- C ORPALIŠČE MESTNEGA VOVOVODA
- P1, P2 PARKIRIŠČA

PREDVIDENO

PREDVIDENE ZGRADBE:

- PZ1 POSLOVNO STANOVANJSKI OBJEKT Z GARAŽO
- PZ1/p TRANSFORMATORSKA POSTAJA

ŠPORTNA INFRASTRUKTURA:

- PS1 105m SKAKALNICA
- PS1/s STOLP
- PS1/z SERVISNO POSLOVNI OBJEKT
- PS2 55m SKAKALNICA
- PS2/s STOLP S TRENERSKIM PLATOJEM
- PS3 32m SKAKALNICA
- PS3/z OBJEKT SOK S TRIBUNAMI
- PS4 SODNIŠKI STOLP
- PS5 OBJEKT ZA SERVISERJE IN TEKMOVALCE
- PS6 KORIDOR ZA POSTAVITEV OBJEKTA ZA PREGOZ TEKMOVALCEV
- PS7 TRIBUNE

OSTALI INFRASTRUKTURNI OBJEKTI IN DRUGE UREDITVE:

- P3 ZUNANJE PARKIRIŠČE OBJEKTA PZ1
- P4 PARKIRIŠČE Z OBRČAČALNICAMI
- P5 PARKIRIŠČE
- OP OGLASNI PANOJI

IMENA PROJEKTA: UREDITVENI NAČRT GRAJSKI HRIB, OBMOCIJE SKAKALNIC
SPREMEMBE IN DOPOLNITVE

VRSTA INVESTITORJA: MESTNA OBČINA VELENJE
 Titov trg 1, 3220 Velenje

VRSTA PROJEKTA: UREDITVENI NAČRT
 DOPOLNEN PREDLOG

IMENILO: 1:500 **ŠTEVILO RABE:** 7

VRSTA RABE: ZASNOVA REŠITEV PROMETA

NAZIV PROJEKTANTA: PIANO, atele krajinske arhitekture
 Sasa Piano, s.p., Trg mladosti 6, 3220 Velenje

ARHIVSKA ŠTEVILKA PROJEKTANTA: PIANO/108/2006-UN-OP

ODZETAVLJIVO: ime, priimek, naziv, identifikacijska številka, podpis

ODGOVORNI VOJDA PROJEKTA: Sasa PIANO
 univ.dipl.inž.kr.arh. ZAPS 01014 KA

ODGOVORNI PROJEKTANT: Sasa PIANO
 univ.dipl.inž.kr.arh. ZAPS 01014 KA

SOIZOVLASTNIK: GREGOR GOJEVIC,
 univ.dipl.inž.arh. ZAPS 0974 A

SOIZOVLASTNIK: Miran ŠANDER, ata kr.arh.
 Miran Šander, s.p., Mole oze 38, 3312 Vojnik

DATUM: junij 2007

Kopiranje dokumenta ali njegovih delov brez dovoljenja Piana ni dovoljeno.



LEGENDA

- MEJA UN GRAJSKI HRIB, OBMOCIJE SKAKALNIC
- OBSTOJEČE ZGRABDE
- OBSTOJEČE ZGRABDE, PREDVIDENA RUŠITEV
- PREDVIDENE ZGRABDE
- PREDVIDEN PREHOD SKOZI ZGRABDO PS1/z
- PREDVIDENE ZGRABDE, KONZOLNI DEL OBJEKTA
- PREDVIDENE ZGRABDE, VKOPANI DELI
- SKAKALNICE (OBSTOJEČE, PREDVOLJENE, NOVE)
- GOZD
- PREDVIDENE SANACIJSKE OZELENTIVE
- ZELENE POVRŠINE (TRAVNIH, VRTOVI, PARKOVNE UREDITVE)
- PREDPROSTOR OBJEKTA PZ1
- UTRJEENE IN PROMETNE POVRŠINE
- ZATRAVLJENE UTRJEENE POVRŠINE
- OBSTOJEČA DREVEŠA (PREDVIDENO VAROVANJE Z UN)
- OBSTOJEČA DREVORE, SCHEMATIČNO (PREDVIDENO VAROVANJE Z UN)
- PREDVIDENA DREVEŠA IN SKUPINE DREVEŠ
- SPREHAJALNE POTE, SCHEMATIČNO
- ZUNANJA STOPNIŠKA
- KLANCINE
- OPORNI ZIDovi
- GLAVNI DOSTOPI
- OSTALI DOSTOPI
- NADZOROVANI DOVOZ (INTERVENCIJA DOSTAVA DR.)
- EO EKOLOŠKI OTOK

KOMUNALNA INFRASTRUKTURA:

- OBSTOJEČE OPUSTITEV NAČRTOVANO MESTO PRIKLJUČITVE
- VODOVOD
- HIDROFOR S PROSTO GLADINO
- ORPALIŠČE
- METEORNA KANALIZACIJA
- METEORNA KANALIZACIJA - MOŽNOST IZVEDBE CEVNIH ZADRŽEVALNIKOV
- SANITARNA KANALIZACIJA
- MEŠANA KANALIZACIJA
- ELEKTRO VOD VISOKA NAPETOST
- ELEKTRO VOD NIZKA NAPETOST
- TELEFON, KRS
- TELEFON, KRS (shematski vris na podlagi smeric)
- TOPLOVOD
- JAVNA RAZSVETLAVA
- KOMUNALNI KORIDOR

OBSTOJEČE

OBSTOJEČE ZGRABDE:

- Z1 VELENSKI GRAD (kulturna dediščina K4 05)
- Z2 VILA BIANCO (kulturna dediščina K4 12)
- Z3 STANOVANJSKI OBJEKT
- Z4 STANOVANJSKI OBJEKT IN GOSTIŠČE
- Z4/p POMIŠNI OBJEKTI
- Z5 STANOVANJSKI OBJEKT

ŠPORTNA INFRASTRUKTURA:

- S1 80m SKAKALNICA
- S2 50m SKAKALNICA (opuštena)
- S3 32m SKAKALNICA (opuštena)
- S4 22m SKAKALNICA
- S5 10m SKAKALNICA
- S6 14m SKAKALNICA
- S7, S8, S9, S10, S11 SODNIŠKI STOLPI
- S12 GARDERobe IN SKLADIŠČE
- S13 BIVALNI KONTAINER
- S14 TRIBUNE

INFRASTRUKTURNI OBJEKTI IN NAPRAVE:

- TP TRANSFORMATORSKA POSTAJA GRAD - MUZEJ
- C ORPALIŠČE MESTNEGA VODOVODA
- P1, P2 PARKIRIŠČA

PREDVIDENO

PREDVIDENE ZGRABDE:

- PZ1 POSLOVNO STANOVANJSKI OBJEKT Z GARAZO
- PZ1/p TRANSFORMATORSKA POSTAJA

ŠPORTNA INFRASTRUKTURA:

- PS1 100m SKAKALNICA
- PS1/p STOLPI
- PS1/z SERVISNO POSLOVNI OBJEKT
- PS2 50m SKAKALNICA
- PS2/z STOLPI S TRENERSKIM PLATJEEM
- PS3 32m SKAKALNICA
- PS3/z OBJEKT S SKI TRUBUNAMI
- PS4 SODNIŠKI STOLP
- PS5 OBJEKT ZA SERVISIJE IN TEKMOVALČE
- PS6 KORIDOR ZA POSTAVITEV OBJEKTA ZA PREGOZ TEKMOVALČEV
- PS7 TRIBUNE

OSTALI INFRASTRUKTURNI OBJEKTI IN DRUGE UREDITVE:

- P3 ZUNANJE PARKIRIŠČE OBJEKTA PZ1
- P4 PARKIRIŠČE Z OBRAČALIŠCEM
- P5 PARKIRIŠČE
- OP OGLASNI PANOJI

naslov projekta:	UREDITVENI NAČRT GRAJSKI HRIB, OBMOCIJE SKAKALNIC	naslov projekta:	UREDITVENI NAČRT DOPOSLUŠEN PREDLOG
naslov investitorja:	MESTNA OBČINA VELENJE	naslov projekta:	PIANO/108/2006-UN-OP
naslov projekta:	UREDITVENI NAČRT DOPOSLUŠEN PREDLOG	naslov projekta:	PIANO/108/2006-UN-OP
merilo:	1:500	šifra risbe:	8
naslov risbe:	ZASNOVA REŠITEV ENERGETSKE, KOMUNALNE IN GOSPODARSKE INFRASTRUKTURE		
naslov projektanta:	PIANO, atele krajinske arhitekture	arhitekta šifra projektanta:	PIANO/108/2006-UN-OP
odobritel:	ime, priimek, naziv	identifikacijska šifra:	podpis
odgovorni vodja projekta:	Sata PIANO	ZAPS 01014 KA	
odgovorni projektant:	Sata PIANO	ZAPS 01014 KA	
	GREGOR OJJEVIC	ZAPS 0974 A	
soizolator:	Miran ŠANDER, ata kr. arh.		
	Miran Šander, s.p., Male oze 38, 3312 Vojnik		
datum:	junij 2007		

Kopiranje dokumenta ali njegovih delov brez dovoljenja Piana ni dovoljeno.



- ### LEGENDA
- MEJA UN GRAJSKI HRIB, OBMOCJE SKAKALNIC
 - ENOTA KULTURNE DEDIŠCINE Z VPLIVNIM OBMOCJEM (PLANSKA OMEJITEV)
 - OBMOCJE GOZDA S POSEBNIM POMEMOM (PLANSKA OMEJITEV)
 - OBSTOJEČE ZGRADBE
 - OBSTOJEČE ZGRADBE, PREDVIDENA RUŠITEV
 - PREDVIDENE ZGRADBE
 - PREDVIDEN PREHOD SKOZI ZGRADBO PS1z
 - PREDVIDENE ZGRADBE, VKOPANI DELI
 - SKAKALNICE (OBSTOJEČE, PRENOVLJENE, NOVE)
 - GOZD
 - PREDVIDENA SANACIJSKA OZELENITEV GRAJSKEGA HRIBA
 - PREDVIDENA SANACIJSKA OZELENITEV MED TRIBUNAMI IN SODNISKIM STOLPOM
 - OBMOCJE VRTA VILE BIANCO (PREDVIDENO VAROVANJE Z UN)
 - ZELENE POVRŠINE (TRAVNIKI, VRTOVI, PARKOVNE UREDITVE)
 - PREDPROSTOR OBJEKTA PZ1
 - UTRJENE IN PROMETNE POVRŠINE
 - ZATRAVLJENE UTRJENE POVRŠINE
 - OBSTOJEČA DREVEŠA (PREDVIDENO VAROVANJE Z UN)
 - OBSTOJEČ DREVORED, SHEMATIČNO (PREDVIDENO VAROVANJE Z UN)
 - PREDVIDENA DREVEŠA IN SKUPINE DREVEŠ
 - SPREHVALNE POTEI, SHEMATIČNO
 - ZUNANJA STOPNIŠČA
 - KLANČNICE
 - OPORNI ZIDovi
 - GLAVNI DOSTOPI
 - OSTALI DOSTOPI
 - NADZOROVANI DOVOZ (INTERVENCIJA DOSTAVA IDR.)

- ### OBSTOJEČE
- OBSTOJEČE ZGRADBE:**
- Z1 VELENSKI GRAD (kultura dediščina K4 05)
 - Z2 VILA BIANCO (kultura dediščina K4 12)
 - Z3 STANOVANJSKI OBJEKT
 - Z4 STANOVANJSKI OBJEKT IN GOSTIŠČE
 - Z4/p PROMIŠNI OBJEKT
 - Z5 STANOVANJSKI OBJEKT
- ŠPORTNA INFRASTRUKTURA:**
- S1 85m SKAKALNICA
 - S2 59m SKAKALNICA (popuštena)
 - S3 33m SKAKALNICA (popuštena)
 - S4 22m SKAKALNICA
 - S5 19m SKAKALNICA
 - S6 14m SKAKALNICA
 - S7, S8, S9, S10, S11 SODNISKI STOLPI
 - S12 GARDERIBE IN SKLADIŠČE
 - S13 BIVALNI KONTEJNER
 - S14 TRIBUNE
- INFRASTRUKTURNI OBJEKTI IN NAPRAVE:**
- TP TRANSFORMATORSKA POSTAJA GRAD - MUZEJ
 - C OBRALISČE MESTNEGA VOZOVODA
 - P1, P2 PARKIRIŠČA

- ### PREDVIDENO
- PREDVIDENE ZGRADBE:**
- PZ1 POSLOVNO STANOVANJSKI OBJEKT Z GARAZO
 - PZ1/tp TRANSFORMATORSKA POSTAJA
- ŠPORTNA INFRASTRUKTURA:**
- PS1 105m SKAKALNICA
 - PS1/s STOLP
 - PS1/z SERVISNO POSLOVNI OBJEKT
 - PS2 59m SKAKALNICA
 - PS2/s STOLP S TRENERSKIM PLATOJEM
 - PS3 33m SKAKALNICA
 - PS3/z OBJEKT SKI S TRIBUNAMI
 - PS4 SODNISKI STOLP
 - PS5 OBJEKT ZA SERVISERJE IN TERKOVALCE
 - PS6 KORIDOR ZA POSTAVITEV OBJEKTA ZA PREGOZ TERKOVALCEV
 - PS7 TRIBUNE
- OSTALI INFRASTRUKTURNI OBJEKTI IN DRUGE UREDITVE:**
- P3 ZUNANJE PARKIRIŠČE OBJEKTA PZ1
 - P4 PARKIRIŠČE Z OBRALISČEM
 - P5 PARKIRIŠČE
 - OP OGLASNI PANOJI

naslov projekta:	UREDITVENI NAČRT GRAJSKI HRIB, OBMOCJE SKAKALNIC SPREMEMBE IN DOPOLNITVE		
naslov investitorja:	MESTNA OBČINA VELENJE Tibov trg 1, 3220 Velenje		
naslov projekta:	UREDITVENI NAČRT DOPOLNJEN PREDLOG	šifra projekta:	PIANO/108/2006-UN-OP
merilo:	1:500	šifra risbe:	9
naslov risbe:	KRAJINSKA UREDITEV Z VAROVANJI		
naslov projektanta:	PIANO, atele krajinske arhitekture Sata PIANO, s.p., Trg mladosti 6, 3220 Velenje	arhivska šifra projektanta:	PIANO/108/2006-UN-OP
odgovorni:	ime, priimek, naslov	identifikacijska šifra	podpis
odgovorni vodja projekta:	Sata PIANO univ.dipl.inž.kr.arh.	ZAPS 01014 KA	
odgovorni projektant:	Sata PIANO univ.dipl.inž.kr.arh.	ZAPS 01014 KA	
	GREGOR GOJEVIC, univ.dipl.inž.arh.	ZAPS 0974 A	
soizelastvo:	Miran ŠANDER, atele kr.arh. Miran Šander, s.p., Male oze 38, 3312 Vojnik		
datum:	junij 2007		

Kopiranje dokumenta ali njegovih delov brez dovoljenja PIANO ni dovoljeno.



LEGENDA

- MEJA UN GRAJSKI HRIB, OBMČJE SKALANIC
- ENOTA KULTURNE DEDIŠČINE Z VPLIVNI OBMČJEM (PLANSKA OMEJITEV)
- OBMČJE GOZDA S POSEBNIM POMEMOM (PLANSKA OMEJITEV)
- OBSTOJEČE ZGRADBE
- OBSTOJEČE ZGRADBE, PREDVIDENA RUŠITEV
- PREDVIDENE ZGRADBE
- PREDVIDEN PREHOD SKOZI ZGRADBO PS1z
- PREDVIDENE ZGRADBE, VKOPANI DELI
- OBSTOJEČA DREVEŠA (PREDVIDENO VAROVANJE Z UN)
- OBSTOJEČ DREVORED, SCHEMATIČNO (PREDVIDENO VAROVANJE Z UN)
- PREDVIDENA DREVEŠA IN SKUPINE DREVES
- SPREHAJALNE POTOI, SCHEMATIČNO
- ZUNANJA STOPNIŠČA
- KLANČINE
- OPIRNI ZIDovi
- GLAVNI DOSTOPI
- OSTALI DOSTOPI
- NADZOROVANI DOSTOVI (INTERVENCIJA DOSTAVA BR.)
- NAJPOMEMNEJŠE ORIENTACIJSKE VIŠINSKE KOTE
- OSNOVNE ZAKOLIČBENE TOČKE
- MEJE IN OZNAKE GRADBENIH PARCEL

KOORDINATE OSNOVNIH ZAKOLIČBENIH TOČEK PREDVIDENEGA OBJEKTA

	X	Y
01	50899.70	13496.55
02	50924.55	13476.94
03	50872.44	13465.07
04	50878.05	13468.31
05	50955.02	13474.35

OBSTOJEČE

OBSTOJEČE ZGRADBE:

- Z1 VELENSKI GRAD (kulturna dediščina K4 05)
- Z2 VILA BIANCO (kulturna dediščina K4 12)
- Z3 STANOVAJSKI OBJEKT
- Z4 STANOVAJSKI OBJEKT IN GOSTIŠČE
- Z4/p POMIŠNI OBJEKTI
- Z5 STANOVAJSKI OBJEKT

ŠPORTNA INFRASTRUKTURA:

- S1 85m SKALANICA
- S2 55m SKALANICA (opuščena)
- S3 32m SKALANICA (opuščena)
- S4 22m SKALANICA
- S5 19m SKALANICA
- S6 14m SKALANICA
- S7, S8, S9, S10, S11 SOIŠNJI STOLPI
- S12 GARDEROBE IN SKLADIŠČE
- S13 BIVALNI KONTJENIER
- S14 TRIBUNE

INFRASTRUKTURNI OBJEKTI IN NAPRAVE:

- TP TRANSFORMATORSKA POSTAJA GRAD - MUZEJ
- C OPAKLIŠČE MESTNEGA VOVOVOVA
- P1, P2 PARKIRIŠČA

PREDVIDENO

PREDVIDENE ZGRADBE:

- PZ1 POSLOVNO STANOVAJSKI OBJEKT Z GARAZO
- PZ1/p TRANSFORMATORSKA POSTAJA

ŠPORTNA INFRASTRUKTURA:

- PS1 105m SKALANICA
- PS1/s STOLP
- PS1/s STOLP
- PS1/z SERVISNO POSLOVNI OBJEKT
- PS2 55m SKALANICA
- PS2/s STOLP S TRENERSKIM PLATOJEM
- PS3 32m SKALANICA
- PS3/z OBJEKT S/S S TRIBUNAMI
- PS4 SOIŠNJI STOLP
- PS5 OBJEKT ZA SERVISIRANJE IN TEKNOVALČE
- PS6 KORIDOR ZA POSTAVITVE OBJEKTA ZA PREVOZ TEKNOVALČEV
- PS7 TRIBUNE

OSTALI INFRASTRUKTURNI OBJEKTI IN DRUGE UREDITVE:

- P3 ZUNANJE PARKIRIŠČE OBJEKTA PZ1
- P4 PARKIRIŠČE Z OBRČALIŠČEM
- P5 PARKIRIŠČE
- OP OGLASNI PANOJI

naslov projekta:	UREDITVENI NAČRT GRAJSKI HRIB, OBMČJE SKALANIC	
naslov investitorja:	MESTNA OBČINA VELENJE	
vrsta projekta:	UREDITVENI NAČRT	naslov projekta: PIANO/108/2006-UN-OP
merilo:	1:500	število risbe: 10
vrsta risbe:	NACRT PARCELACIJE (GRADBENE PARCELE), KOTIRANJA IN ZAKOLIČBE	
naslov projektanta:	PIANO, atele krajinske arhitekture	arhivska številka projektanta: PIANO/108/2006-UN-OP
odobavitelj:	ime, priimek, naziv:	identifikacijska številka, podpis:
odgovorni vodja projekta:	Sata PIANO univ.dipl.inž.kr.arh.	ZAPS 01014 KA
odgovorni projektant:	Sata PIANO univ.dipl.inž.kr.arh.	ZAPS 01014 KA
	GREGOR OJČEVIC, univ.dipl.inž.arh.	ZAPS 0974 A
soizveljavci:	Miran ŠANDER, atele kr.arh.	
	Miran Šander, s.p., Male oze 38, 3312 Vojnik	
datum:	junij 2007	

Kopiranje dokumenta ali njegovih delov brez dovoljenja PIANO ni dovoljeno.